

福祉

ひまわり

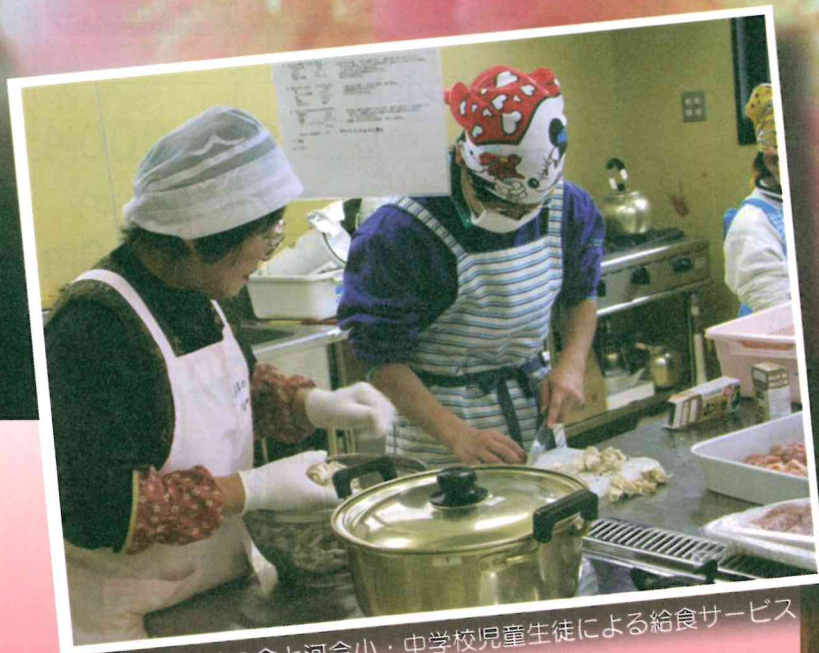

河合町福寿草の会と河合小・中学校児童生徒による給食サービス

No.17

平成20年3月5日発行



朝霧連合会給食サービス

主な内容

- 共同募金…………… 2～ 3
- 共同募金寄付者一覧…………… 4～ 7
- 給食サービス…………… 8
- トピックス…………… 9
- 日常生活自立支援事業のお知らせ…………… 10
- 心配ごと・結婚相談所…………… 11
- ボランティア募集・寄付御礼…………… 12

■発行/飛騨市社会福祉協議会 〒509-4221 飛騨市古川町若宮二丁目1番66号 古川町総合会館内 TEL (0577) 73-3214

■印刷/有限会社村坂印刷 〒509-4245 飛騨市古川町幸栄町7-30 TEL (0577) 73-3330

※この機関誌は、赤い羽根共同募金の配分により発行しています



ありがとうございました。

歳末助け合い共同募金 4,784,438円

昨年10月1日から12月31日にかけて、赤い羽根共同募金と歳末助け合い共同募金を実施させていただき、各世帯や法人、団体、個人の方から、多くの募金が寄せられました。

赤い羽根共同募金につきましては岐阜県共同募金会に全額送金し、平成20年度に岐阜県内の福祉施設や福祉事業に配分されますが、飛騨市社会福祉協議会でも、給食サービスやボランティア活動振興事業等に配分を受ける予定です。

なお、歳末助け合い募金につきましては、岐阜県共同募金会に一度全額を送金しますが、平成18年度の剰余金とあわせて12月末に配分を受け、地域の民生委員児童委員を通じて激励金としてお配りさせていただきましたので、ご報告いたします。

暖かいご協力を本当にありがとうございました。

◎神岡町

公民館等名	赤い羽根	歳末助け合い
船津	143,300	423,727
東町	93,900	226,261
川西	103,600	233,347
朝浦	27,300	70,600
江馬	63,900	105,300
坂富	39,600	77,600
殿本町	42,700	111,800
殿	23,700	60,100
夕陽ヶ丘	18,900	25,700
釜崎	130,500	248,500
梨ヶ根	7,200	12,000
寺林	23,150	58,613
山田	66,600	136,020
吉田	26,000	69,400
上村	30,700	78,620
麻生野	41,500	88,865
山之村	15,600	25,700
漆山	9,000	16,700
茂住	11,100	35,400
谷・中山	5,400	18,000
割石	3,900	13,000
和佐保	2,700	8,000
森下町	3,000	2,000
サンアルプ旭	23,100	47,900
サンハイツ殿	2,400	6,400
わかば台	1,800	5,000
自由ヶ丘	1,500	2,500
夕陽ヶ丘特定住宅	5,100	4,500
大和特定住宅	2,400	1,000
個人	10,900	13,500
合計	980,450	2,226,053

歳末助け合い募金配分結果

◎ボーダーライン世帯

615,000円

◎要介護3以上の在宅介護者（239世帯）

2,390,000円

◎母子世帯（153世帯）

1,530,000円

◎父子世帯（47世帯）

470,000円

◎両親なし世帯（8世帯）

80,000円

◎自立支援学級等（9校）

318,000円

合計

5,403,000円

愛ちゃんと希望くん

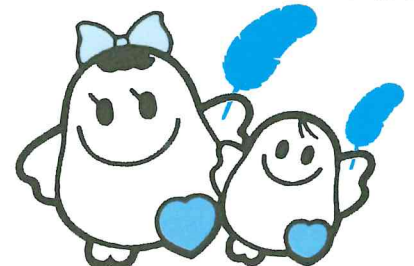

たくさんのあったかい気持ちを

赤い羽根共同募金 5,770,609円

◎宮川町

区名	赤い羽根	歳末助け合い
小谷	600	1,000
大無雁	7,500	25,000
落合	1,800	6,000
岸奥	300	300
野首	3,300	5,500
林	18,000	35,500
牧戸	3,000	5,000
丸山	600	1,000
巢之内	1,200	2,000
種蔵	6,000	6,000
菅沼	1,500	1,500
三川原	4,200	7,000
高牧	1,500	5,000
西忍甲	5,100	8,300
西忍乙	6,000	10,000
森安	1,200	4,000
打保	9,600	16,000
戸谷	2,400	7,000
桑野	2,400	7,000
杉原	7,200	12,000
小豆沢	1,800	6,000
巢納谷	900	3,000
祢宜ヶ沢上	2,400	8,000
中沢上	600	2,000
塩屋	2,400	8,000
洞	1,500	5,000
合計	93,000	197,100

◎河合町

区名	赤い羽根	歳末助け合い
角川	38,400	63,500
小無雁	6,000	6,300
有家	4,500	7,500
中沢上	1,500	2,500
保木林	2,700	4,500
羽根	3,900	3,900
新名	3,300	5,500
上ヶ島	3,000	5,000
元田	5,700	8,500
天生	4,200	6,500
月ヶ瀬	1,200	1,000
上稲越	8,700	10,000
下稲越	15,600	28,310
大谷	3,300	3,000
合計	102,000	156,010

◎古川町

区名	赤い羽根	歳末助け合い
1区	24,000	30,000
2区	40,200	40,500
3区	60,000	68,410
4区	24,900	29,000
5区	48,000	48,000
6区	18,900	19,200
7区	36,300	35,700
8区	10,500	7,000
9区	16,500	16,500
10区	6,300	6,300
11区	11,400	7,600
12区	37,800	37,000
13区	35,400	20,000
14区	47,400	31,000
15区	6,600	7,500
16区	7,500	10,000
17区	48,000	48,000
18区	36,300	36,300
19区	49,200	27,000
20区	17,700	17,700
21区	44,400	44,400
22区	20,100	20,100
23区	41,800	124,090
24区	66,000	22,000
25区	15,600	11,670
促進	19,800	10,000
太江	34,200	34,200
杉崎	99,300	97,800
袈裟丸	40,000	40,000
末高	21,600	25,600
数河	19,500	32,000
高野	32,400	32,400
平岩	3,000	3,000
上野	13,500	13,500
花もも	7,300	21,900
中野	19,800	19,500
下野	14,100	14,100
谷	17,100	28,500
信包	26,100	9,696
黒内	24,600	31,000
笹ヶ洞	9,600	9,600
寺地	6,000	4,000
畦畑	6,600	11,000
合計	1,185,300	1,202,766

共同募金寄付者一覽

法人・団体・個人等

「赤い羽根募金」及び「歳末助け合い募金」にご協力いただき、誠にありがとうございました。
 ご寄付いただいた方を一覽にして掲載させていただきます。

(五十音順・敬称略)

- ◆ アイテック(有) 五千元
- ◆ (株) 相和コンサルタント 一万元
- ◆ 朝日新聞サービスマンカー神岡 五千元
- ◆ (株) 味処 飛騨古川 一万四千七百四十八円
- ◆ アトリエ・リーベル 五千元
- ◆ (有) 天生精機共済会 三万円
- ◆ 新家餅店 五千元
- ◆ (株) アルプスサイン 五千元
- ◆ アルプス薬品工業(株) 十万元
- ◆ アルプス薬品工業(株) 親交会 三万円
- ◆ アルプス薬品工業(株) 篤志者一同 一万三千七十八円
- ◆ (有) アルプ飛騨古川 五千元
- ◆ 池田 清五郎 一万四千七百八十七円
- ◆ (有) 池田不動産 五千元
- ◆ (有) いたばし生花店 五千元
- ◆ (有) 伊藤製作所 千円
- ◆ (株) イバタインテリア 七万円
- ◆ イビデン物産(株) 飛騨工場 千円
- ◆ (有) いわさか 一万元
- ◆ 上田産業(有) 三千元
- ◆ 上田食料品店 五千元
- ◆ 牛丸石油(株) 五千元
- ◆ 卯辰会 二万円
- ◆ 圓光寺 一万元
- ◆ 円城寺 一万元
- ◆ 大井林産 五千元
- ◆ (有) 大久保製菓舗 五千元
- ◆ 大下 昇 三十万円
- ◆ (有) 太田自動車板金 千円
- ◆ 岡田屋 五千元
- ◆ 奥田運輸(有) 五千元
- ◆ (株) 奥野工務店 一万元
- ◆ (有) オモテ石材 一万元
- ◆ 折長タンボール(株) 五千元
- ◆ 華雲社 五万円
- ◆ 加永建設(株) 三千元
- ◆ 柏木工(株) 古川工場 五千元
- ◆ 柏木工(株) 古川工場 柏友会 一万五千円
- ◆ (株) 加藤組 三千元
- ◆ 加藤土木(株) 一万元
- ◆ 加納工業(株) 五千元
- ◆ (有) 蒲酒造場 五千元
- ◆ (株) 蒲スプリング製作所 千円
- ◆ 釜上板金加工所 三千元
- ◆ (株) カマケン 五千元
- ◆ 神岡運輸(株) 三千元
- ◆ (株) 神岡衛生社 三万円
- ◆ 神岡鋳業(株) 五千元
- ◆ (株) 神岡セラミック 一万元
- ◆ 神岡町女性会 三十五万六千元
- ◆ 神岡町仏教会 十一万八千八百八十五円
- ◆ 神岡部品工業(株) 一万元

◆ 神岡メインサービス(株)	千円	◆ 玄昌寺	五千円	◆ JU岐阜飛騨支部	一万四千四百三十六円	◆ 神工電気(株)	五千円
◆ 神岡林業(協)	五千円	◆ (株) 神和	三千円	◆ (有) 重山酒店	五千円	◆ 眞宗寺佛教婦人会	二万円
◆ (有) がもう畜産	五千円	◆ 小島若鮎会	一万円	◆ (有) 志田鉄工所	一万円	◆ (協) 新成建設	一万円
◆ (有) 川勝興業	三千円	◆ (有) 小水電機	五千円	◆ (株) 清水組	五千円	◆ 杉崎光寿会	四万八千八百円
◆ 川上 節男	二万円	◆ (有) コムスエンジニアリング	一万円	◆ (株) 清水建設	三万円	◆ (有) 砂原石材	五千円
◆ (有) かんばやし	五千円	◆ (有) 彩美社	五千円	◆ (株) 清水建設 従業員一同	七千七百五十二円	◆ (株) 駿河屋古川店	一万七千五百八円
◆ (株) 季古里	五千円	◆ 坂上建設(株)	一万円	◆ (有) 清水産業	三千円	◆ (有) 関屋工務店	三千円
◆ (有) 北野建設	一万円	◆ さか江家	一万円	◆ (有) 清水自動車整備工場	一万円	◆ そら酒店	三千円
◆ (株) 北平商店	三千円	◆ 坂本土木(株)	五千円	◆ 清水商事(株) 神岡営業所	千五百円	◆ (有) 大栄技建	三千円
◆ 北村板金工業	五千円	◆ 佐藤建設(資)	五千円	◆ 清水商事(株) 古川営業所	三千円	◆ タイムリー神岡本町店	一万六千八百七十六円
◆ (株) 喜多村古川工場	一万円	◆ (有) サニー理容室	一万円	◆ 清水 昭南	二万円	◆ (業) 高登建設	三万円
◆ 北山ラベス(株) 古城ファーム	五千円	◆ サワ電気(株)	一万円	◆ (株) 霜定	五千円	◆ (業) 高登建設 従業員一同	一万三千二百四円
◆ 喫茶ウィンキーポップ	一万四千六円	◆ (株) 三晃設備工業	一万円	◆ 下瀬 進二	一万円	◆ (有) 高原工務店	三千円
◆ (有) 共栄建材店	三千円	◆ (株) 三信精機	五千円	◆ 昭和三十六年度宮城中学卒業同窓会	一万円	◆ 高山信用金庫 神岡営業部	一万円
◆ 共栄コンクリート工業(株)	三千円	◆ 三進造林(有)	三万円	◆ 白川ガラス	千円	◆ 高山信用金庫 神岡営業部 職員一同	一万六千六百四十五円
◆ グループ雪蛭	三万円	◆ 三信電子(株) 従業員一同/親和会	三万六千九百九十八円	◆ (株) 神栄商事	三千円	◆ 高山信用金庫 古川支店	一万二千元
◆ ケイ・テ・ケイ工業(株)	二千元	◆ (有) 三和碎石	一万円	◆ (有) シンエイ地所	三千円	◆ (株) 宝タクシー	三千円

◆(有) タクマ建築 五千円

◆(株) 竹林左官工業 五千円

◆(株) 田近工務店 五千円

◆(名) 田中屋商店 二千円

◆田辺製薬古城工場(株) 吉和会 三万円

◆(株) 谷上組 一万円

◆(有) 谷辺商店 一万円

◆田ノ下製菓舗 一万円

◆(有) タハラ電気 五千円

◆(有) 田舎中自動車 一万円

◆中日新聞神岡専売所 一万円

◆(有) 土洞設備工事 千円

◆(株) 電腦職人村 五千円

◆(株) 東洋 二万四千円

◆(株) 東洋親睦会 二千五百五十円

◆東洋建設資材(株) 五千円

◆(有) 時計・宝石・メガネの栄 三千円

◆(株) 利興 三万円

◆(株) トピック古川店 五千円

◆ナウエ(株) 一万円

◆(有) 中村工務店 五千円

◆中山 キ又 千九百九円

◆中屋建築 三千円

◆(資) 中山組 一万円

◆(有) 永山建設 五千円

◆(資) 波岡工務店 五千円

◆南城建設共同組合 一万円

◆肉のしもはぎ 二千円

◆西田モーターズ 五千円

◆西野製材所 五千円

◆二十四区北壮会 三万二千円

◆二十区五組 一万円

◆日本レヂボン(株) 五千円

◆登田 豊治 一万円

◆(資) 登林酒店 五千円

◆野村 利雄 一万円

◆橋本工業(株) 二万円

◆橋本工業(株) 古川営業所 二万円

◆(資) 橋本薬局 一万円

◆早橋 良子 千四百五十三円

◆ひさご電材(株) 五千円

◆税理士法人 飛騨会計事務所古川事務所 二万円

◆飛騨市職員親睦会 十二万二千二百七円

◆飛騨市女性会河合支部 八万二千五百円

◆飛騨市古川町老人クラブ二十四区福寿会 三万八千二百一十一円

◆飛騨市ボランティア連絡会 二万八千四百七十一円

◆斐太石油(株) 神岡江馬給油所 二千円

◆飛騨生コンクリート(株) 三千円

◆飛騨農協役職員一同 十二万一千円

◆(株) 飛騨防災協会 五千円

◆(株) 飛騨まんが王国 五千円

◆氷見 六栄 三万円

◆(有) 平澤自動車 千円

◆(有) 廣田電気設備 一万円

◆(有) 双葉屋 千円

◆船津官材(協) 五千円

◆(資) フナツ・フォト・スタテオ 五千円

◆(有) 古川住設管工事 三千円

◆(株) 古川石油 五千円

◆(株) 古川石油従業員一同 一万五千八百九十円

◆古川タクシー(株) 五千円

◆古川町社会福祉事業協力会 十万円

◆古川町女性会 三十二万八千七百四十八円

◆(有) 古川ニユース販売 五千円

◆(有) 古川不動産 五千円

◆(有) 古川ヤナ 三千円

◆古川酪農農業協同組合 五千円

◆古里精肉店 三千円

- ◆ふるた歯科医院 五千元
- ◆ヘアードエステみるく 五千元
- ◆(有) 平和商事 五千元
- ◆ボーイスカウト古川第一団 一万八千九百三十五円
- ◆(有) 牧成舎 五千元
- ◆(株) 洞口 一万円
- ◆本光寺仏教婦人会 一万円
- ◆牧上 ユカ 五千三百四十円
- ◆松井 靖典 五千七百四十六円
- ◆松下電建(株) 五千元
- ◆(有) 松本組 五千元
- ◆松本歯科医院 三千元
- ◆(株) ママシヨップつえの 五千元
- ◆(株) 丸茂 一万円
- ◆圓山 正憲 二万一千六百三十五円
- ◆三嶋 順一 三万円
- ◆(株) みやがわ 五千元
- ◆(有) 宮前塗装 五千元
- ◆(有) 宮前精肉店 三千元
- ◆(有) 邑上建設 五千元
- ◆(有) 村坂印刷 五千元
- ◆(有) 森下住設 五千元
- ◆森谷 良夫 一万円
- ◆モリトヨ整体施術院 二千元
- ◆森脇 璉 二千二百十五円
- ◆モリリン(株) 古川工場 三千元
- ◆(株) 柳木材 五千元
- ◆(有) 山口木工所 五千元
- ◆(有) 山腰楼 千円
- ◆(有) 山進木工所 五千元
- ◆(有) 山本組 五千元
- ◆(有) 山脇 五千元
- ◆(株) ユアソフト 五千元
- ◆(株) ヨシキ 一万円

- ◆(社) 吉城経営者協会 三千元
- ◆(有) 吉城コンピュータ 三千元
- ◆(株) 吉城生コン 五千元
- ◆(有) 吉城屋商会 三千元
- ◆立正佼成会古川道場 六万三千三百三十二円
- ◆匿名様三件 十七万九千八百円
- ◆**募金箱**
- ◆神岡振興事務所 三千百十九円
- ◆河合振興事務所 千四百九十二円
- ◆飛騨市文化交流センター 二百十六円
- ◆古川町総合会館 一千四百十六円
- ◆宮川振興事務所 百四十一円
- ◆ゆうわくハウス 八百六円
- ◆Aコープたかはら 六万八千八百円
- ◆**街頭募金**

- ◆河合町文化祭 一万六千四百五十三円
- ◆コメリ神岡店 一万五千三百四十七円
- ◆駿河屋古川店 四万七千五百四十八円
- ◆バロー神岡店 九万四千二十六円
- ◆飛騨市文化交流センター 九万三千九百八十二円
- ◆飛騨農協杉崎支店 一万八千三百六十円
- ◆飛騨農協信包支店 一万五千二百五十二円
- ◆飛騨農協古川支店 四万五千八百三十三円
- ◆ママシヨップつえの 四万五千四百四円
- ◆**バッジ募金** 三万円





給食サービス



古川地区給食サービス

去る2月6日、古川町朝霧連合会（小野俊雄会長）による給食サービスが行われ、配達も、会員の皆さんにして頂きました。また、2月9日には、栄養士会（布施澄子会長）による給食サービスが行われました。できたお弁当は、配食ボランティアのランチボックス（新井學会長）に配達をしていただきました。久しぶりの給食サービスとあって、春らしい栄養バランスのとれたお弁当に、皆さん大変喜んでおられました。

河合地区給食サービス

1月9日と2月6日に河合町福寿草の会（下堂前八ナエ会長）による給食サービスが行われました。いずれのお弁当も、卵焼きや、和え物、煮物など色鮮やかで、おいしそうなお弁当に仕上がりました。1月9日は、河合小学校の児童3名と河合中学校の生徒3名が冬休みを利用して、ボランティアとして参加しました。福寿草の会の会員の方に教わりながら、一生懸命調理をしたり、河合地区民生委員児童委員といっしょに町内のお年寄りの方にお弁当を届けたりと、冬休みの貴重な体験になったようでした。



神岡地区食事サービス

神岡地区では、事情により、昨年9月から今年の1月まで食事サービスを休止させていただいておりましたが、2月より再開しました。ご利用の皆さんには半年の間ご迷惑をおかけしましたが、何とか再開できました。今後はボランティアの皆さんの力をお借りしながら配達できる範囲を拡大して行きたいと考えています。





トピックス



1月29日には、古川地区の民生児童委員と各区の福祉委員の方にご出席頂き、平成19年度事業報告、平成20年度事業打合せ会議を開催しました。

また、その後は、NPO法人 レスキュー ストックヤード 代表理事 栗田暢之氏をお迎えし、「地域防災力を高めるには」と題して講演をして頂きました。水害は増える傾向にあり、今後数十年の間に、降水量は3倍から10倍に増えるそうです。飛騨市でも、数々の災害に向け、市民全員で平常時の体制づくりに取り組んでいかなければならないと感じました。



地域福祉活動推進事業会議の開催

飛騨市心配ごと相談員研修会

2月20日(水)に古川町公民館で飛騨市心配ごと相談員研修会が開催されました。これは、飛騨市心配ごと相談所の相談員に委嘱されている人権擁護委員、行政相談員、民生委員児童委員、主任児童委員の方を対象として、日ごろの相談所事業に役立てていただこうと企画しました。

講演会では、須田病院副院長広瀬靖雄先生より「精神障害者に対する理解～うつ病を中心に」と題して講演されました。うつ病は誰しもがなりうる病気でまじめで几帳面な人ほどなりやすく、心配ごとや悩み、プレッシャーなどが重なって起こることが多く、周りからの激励や叱責を受けることで余計に症状を悪化させたりと周囲から理解を得ることが難しい病気とのことでした。精神科の先生はいかにも話術に長けているようであるが本来は聞き上手であるとのことで、心配ごと相談員にも通ずるものがあると感じました。

次に、研修会に入り、阪下法律事務所の阪下六代弁護士より「多重債務の法的処理」について実務的な内容で説明をしていただきました。近年増加している多重債務者の自己破産の際の法的な処理方法やどのようなときに自己破産が認められるのか、また、どうして多重債務に陥るのかを説明していただきました。また、簡単にカードローンでお金を借りることが出来る現代における若い世代にお金は大切で見栄を張らず、身の丈にあった生活をするのが重要であることを話されました。



住み慣れた地域で安心して暮らすために 日常生活自立支援事業

高齢や障がいにより判断能力が不十分な方にとって、自分に合った福祉サービスを選択し、適切に利用することは容易な事ではありません。また、毎日の生活に必要なお金の出し入れに困ったり、大切な書類や通帳の保管場所を忘れてしまう場合も考えられます。

日常生活自立支援事業では、福祉サービスの利用の援助や日常的な金銭管理の援助をおこなうことにより、地域でいつまでも安心して暮らせるようお手伝いします。

◎どんなことができますか？

1. 福祉サービスの利用援助

- 福祉サービスの情報提供や利用手続きの相談
- 福祉サービス利用契約や調査の立ち会い
- 苦情解決制度の利用援助など

2. 日常的な金銭管理サービス

- 税金、水道、光熱費などの公共料金の支払い
- 年金、福祉手当など受け取り手続き
- 預貯金の払い戻し手続きなど

3. 書類などの預かりサービス

- 年金証書、通帳、証書、印鑑などを貸金庫にて保管
(宝石、骨董品などは預けることができません。)



◎どのような人が利用できますか？

高齢者・知的障がい者・精神障がい者の方々に、ひとりで生活をしてゆくのが不安な方が対象です。

◎利用料は必要ですか？

契約までの相談は無料です。契約後は有料となり、1時間につき1,000円です。
(預かりサービスは月500円)

◎利用手続きはどうすれば良いのですか？

まずは飛騨市社会福祉協議会へお問い合わせください。ご本人からの相談のほか、ご家族、施設などからの相談にも応じます。担当専門員が訪問し、ご希望をお聞きしながら支援計画を作成し、利用契約を結び生活支援員がサービスを提供します。

飛騨市心配ごと相談所

飛騨市社会福祉協議会では、日ごろの悩みや相談事をお伺いする「心配ごと相談所」を開設しています。相談をお受けするのは、市内の民生委員児童委員、主任児童委員、行政相談員、人権擁護委員などの方が担当しています。相談の秘密は厳守いたしますのでお気軽にご相談ください。



月	日	開設場所	開設時間
3 月	10日(月)	ハートピア古川	午前 10 時～正午
	12日(水)	河合町公民館	午後 7 時～午後 8 時 30 分
	14日(金)	神岡振興事務所 第 3 会議室	午後 6 時～午後 8 時
	21日(金)	宮川町保健センター	午後 1 時～午後 3 時
	25日(火)	ハートピア古川	午後 1 時 30 分～午後 3 時 30 分
	30日(日)	神岡振興事務所 第 3 会議室	午後 6 時～午後 8 時

飛騨市結婚相談所

飛騨市社会福祉協議会では、結婚や男女の出会いに関する悩みを相談できる「飛騨市結婚相談所」を開設しています。秘密は厳守しますのでお気軽にご相談ください。

月	日	開設場所	開設時間
3 月	5日(水)	ハートピア古川 ボランティアルーム	午後 1 時～午後 4 時
		神岡振興事務所 第 3 会議室	午後 1 時～午後 4 時
	15日(土)	ハートピア古川 2 階相談室	午後 6 時～午後 8 時
	22日(土)	ハートピア古川 2 階相談室	午後 1 時～午後 4 時
	23日(日)	神岡振興事務所 第 3 会議室	午後 6 時～午後 8 時





ボランティア募集してま〜す!



河合地区給食ボランティア募集

河合町で、希望されたひとり暮らしの方へのお弁当を作る、ボランティア団体「福寿草の会」では、会員を募集しています。月に1回程度、資格がなくてもどなたでも参加できます。一緒にお弁当作りをしてみませんか? 参加を希望されるかたは、下記までご連絡ください。お待ちしております。ボランティアの申込み・お問い合わせは 飛騨市社会福祉協議会(担当 西) 電話(0577)73-3214 までご連絡ください。

神岡地区食事配達ボランティア募集

神岡町内で、一人暮らし高齢者の方へお弁当をお配りしていただく「配達ボランティア」を募集しています。調理ボランティア団体「なすな会」によって作られたお弁当を配達していただくボランティアです。詳細は飛騨市社会福祉協議会神岡支所(0578) 82 - 3755 までお気軽にお問い合わせください。

ご寄付いただきありがとうございます。皆様から頂戴いたしました浄財は地域福祉のために活用させていただきます。(平成二十年二月二十日受付分)

- ◎表千家流「和敬会」
会長 浅井正美様(神岡町) 一〇二、〇〇〇円
- ◎飛騨信用組合役職員一同様(高山市) 二〇、〇〇〇円
- ◎坂口 松雄様(神岡町) 五〇、〇〇〇円
- ◎忍 やゑ様(古川町) 五〇、〇〇〇円
- ◎菅田 はつ様(神岡町) 一五、〇〇〇円
- ◎山本 つちの様(神岡町) 五〇、〇〇〇円

無料法律相談 受付締切について

三月十三日に神岡町福祉会館で行われる無料法律相談は申込者が定員に達しましたので、締め切らせていただきます。

編集後記

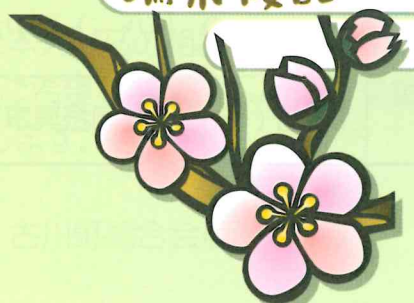

暦の上では春ですが、飛騨地方はまだまだ寒い季節が続いています。地球温暖化と聞こえて久しい今日この頃です。豪雪もありましたが私が学生の頃と比べると、日ごらの積雪量は少なくなっているのではないかと感じます。当時、通学の際、毎日のように降雪があり、降雪量も膝あたりまであったように思われます。今では一時多くともすぐに溶けて地面が見えるようになったように感じています。

ボランティア活動に意欲のある方が増えて地域で協働して問題に対処できる環境が構築できると良いと考えています。社会福祉協議会はこのような互助の精神を応援する団体です。お気軽にご相談ください。