

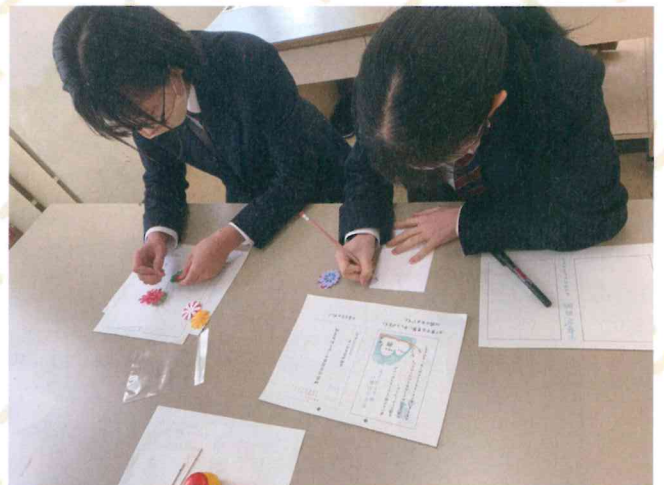

飛騨神岡高校生徒の皆さんより、手作りの寒中見舞いをいただきました。1枚1枚丁寧に作っていただいた葉書には心温まるメッセージも添えられていました。寒中見舞いは神岡地区給食サービス利用者の方々に配布いたしました。ありがとうございました♪



Contents

- 共同募金報告・御礼 P2~5
- なかよしキッズ保護者アンケート報告 P6~7
- 相談日程／寄付・御礼 P8

共同募金にご協力いただき ありがとうございました

＜総額＞ 令和4年1月14日現在

赤い羽根募金 3,870,279円

歳末たすけあい募金 3,159,930円

合計 7,030,209円

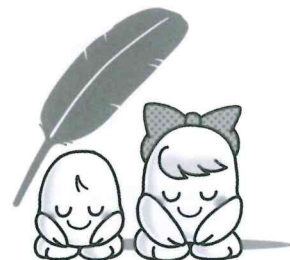

※令和4年2月以降に寄せられた募金は令和4年度の募金となります。

戸別募金 4,866,854円

令和3年10月1日から12月31日にかけて「赤い羽根共同募金」、12月1日から12月31日にかけて「歳末たすけあい募金」を実施し、各世帯、法人、団体、個人の方から、多くの募金をお寄せいただきました。

「赤い羽根共同募金」につきましては、令和4年度事業費として岐阜県の共同募金会より岐阜県内の福祉施設や福祉事業に配分され、飛騨市社会福祉協議会でも給食サービスや高齢者の見守り活動等に配分を受ける予定です。

また「歳末たすけあい募金」につきましては、配分繰越額と併せて昨年12月末に配分を受け、歳末たすけあい募金激励金の配布、イクメンクッキング、福祉のつどい等の事業を実施いたしました。

温かいご協力をいただき誠にありがとうございました。



イクメンクッキング

◎神岡町

公民館等名	赤い羽根	歳末たすけあい
船 津	108,600	230,500
東 町	65,400	128,800
川 西	81,600	136,800
朝 浦	23,100	35,300
江 馬	58,800	77,300
坂 富	50,400	93,000
殿 本 町	33,700	64,500
殿	21,600	50,000
夕 陽 ケ 丘	12,000	0
釜 崎	101,100	184,000
梨 ケ 根	5,700	9,500
寺 林	17,400	15,600
山 田	59,000	56,300
吉 田	22,200	60,500
上 村	19,800	35,600
麻 生 野	36,900	81,250
山 之 村	13,500	19,000
漆 山	5,700	10,000
茂 住	7,200	22,800
谷 ・ 中 山	3,600	11,000
割 石	2,400	2,400
堀 之 内	2,000	2,000
和 佐 保	1,500	5,000
森 下 町	3,000	3,000
寺林雇用促進住宅	13,500	13,500
サンアルプ旭	24,800	28,400
サンハイツ殿	1,500	0
わ か ば 台	2,400	2,400
自 由 ケ 丘	3,000	3,000
旭 ケ 丘	6,900	4,600
合 計	808,300	1,386,050

◎ 古川町

区名	赤い羽根	歳末たすけあい
1 区	24,000	30,000
2 区	37,200	37,500
3 区	64,500	43,000
4 区	23,400	23,700
5 区	42,300	42,300
6 区	15,600	26,000
7 区	33,900	33,900
8 区	9,700	11,000
9 区	14,400	15,000
10 区	5,100	5,100
11 区	8,700	8,700
12 区	35,100	35,400
13 区	30,900	20,000
14 区	42,900	42,900
15 区	5,100	5,100
16 区	6,900	0
17 区	41,500	51,356
18 区	33,000	33,000
19 区	46,500	30,000
20 区	15,600	25,350
21 区	38,100	38,400
22 区	17,400	17,400
23 区	66,000	70,218
24 区	66,000	22,000
25 区	13,500	13,500
太江 区	31,800	31,800
杉崎 区	95,300	90,800
袈裟丸 区	53,100	40,000
末高 区	18,000	18,000
数河 区	15,000	15,000
高野 区	33,300	33,000
平岩 区	2,700	4,500
上野 区	13,200	13,200
花もも 区	26,400	26,400
中野 区	19,200	12,600
下野 区	12,000	12,000
谷 区	15,900	26,500
信包 区	23,400	23,400
黒内 区	23,700	23,700
笹ヶ洞 区	8,400	8,400
寺地 区	5,700	5,700
畦畑 区	5,100	8,500
諏訪田 区	17,400	16,800
合計	1,156,900	1,091,124

◎ 河合町

区名	赤い羽根	歳末たすけあい
角川 区	33,000	55,000
小無雁 区	5,400	5,100
有家 区	3,900	6,500
中澤上 区	1,200	4,000
保木林 区	2,400	4,000
羽根 区	3,600	6,000
新名 区	4,500	7,000
元田 区	3,300	11,000
天生 区	2,400	8,000
上稻越 区	12,300	20,880
下稻越 区	8,100	13,500
大谷 区	2,400	2,400
合計	82,500	143,380

◎ 宮川町

区名	赤い羽根	歳末たすけあい
大無雁 区	0	21,000
落合 区	1,800	600
中央 区	18,600	30,000
丸山 区	300	300
巢之内 区	2,500	5,000
種蔵 区	2,200	7,000
菅沼 区	900	0
三川原 区	3,900	13,000
高牧 区	1,200	2,500
西忍甲 区	3,000	4,500
西忍乙 区	4,200	8,000
森安 区	1,200	4,000
打保 区	4,800	8,000
戸谷 区	900	1,500
桑野 区	2,100	3,500
杉原 区	5,700	9,500
小豆沢 区	900	1,500
巢納谷 区	900	3,000
祢宜ヶ沢上 区	5,000	5,000
中沢上 区	500	1,000
塩屋 区	2,100	7,000
合計	62,700	135,900



共同募金(赤い羽根募金・歳末たすけあい募金)寄付者一覧

法人・団体・個人等 募金額 2,173,355円(募金額順・敬称略)

匿名 100,000円	アルプス自動車(株)	株)田近工務店	磐佐美容室 5,000円
飛騨農業協同組合役職員一同 90,000円	10,000円	10,000円	牛丸歯科医院
飛騨市職員組合親睦会 87,196円	(有)アルプス電機 10,000円	(株)谷上組 10,000円	5,000円
神岡町仏教会 83,958円	江尻内科循環器科クリニック 10,000円	(有)谷辺商店 10,000円	牛丸石油(株) 5,000円
アルプス薬品工業(株)親交会 71,183円	(業)H・C建設 10,000円	洞雲寺 10,000円	御菓子所 田の下 5,000円
第24区福寿会 56,836円	円光寺 10,000円	ナウエ(株) 10,000円	岡田屋 5,000円
角川長寿会 56,063円	円光寺仏教婦人会 10,000円	(有)中畑自動車 10,000円	折長段ボール(株) 5,000円
アルプス薬品工業(株) 50,000円	奥田運輸(有) 10,000円	日本レヂボン(株)生産本部 10,000円	加永建設(株) 5,000円
立正佼成会古川道場 39,077円	(株)奥野工務店 10,000円	(有)野村板金工業 10,000円	カサイ工業 5,000円
三信電子(株)親和会 30,878円	御料理 ためなが 10,000円	橋本工業(株) 10,000円	加納工業(株) 5,000円
(株)清水建設 30,000円	加藤土木(株) 10,000円	(有)橋本薬局 10,000円	(株)カマケン 5,000円
(業)高登建設 30,000円	(有)蒲酒造場 10,000円	飛騨市森林組合 10,000円	神岡運輸(株) 5,000円
(株)利興 30,000円	(株)釜上板金工業 10,000円	飛騨市信用組合古川支店 10,000円	神岡鋳業(株) 5,000円
(医)ふるた歯科医院 30,000円	(株)神岡衛生社 10,000円	風な都 10,000円	神岡林業(協) 5,000円
圓山 正憲 30,000円	(株)神岡セラミック 10,000円	古川温泉たんぼの湯 10,000円	(有)がもう畜産 5,000円
三嶋和ローソク店 30,000円	神岡部品工業(株) 10,000円	(株)洞口 10,000円	(株)川勝興業 5,000円
柏木工(株)古川工場柏友会 22,200円	北村鍼灸治療院 10,000円	(株)丸茂 10,000円	(有)かんや 5,000円
清水 昭南 20,000円	(株)喜多村古川工場長 10,000円	(株)柳組 10,000円	(有)北野建設 5,000円
真宗寺仏教婦人会 20,000円	(有)木元電気 10,000円	(有)古城環境管理センタ ー 10,000円	(株)北平商店 5,000円
(税)ひだパートナーズ 20,000円	久昌寺 10,000円	(株)古城コンポ 10,000円	キンコン館、アトリエ・リーベル 5,000円
本光寺仏教婦人会 20,000円	(有)小倉鉄工 10,000円	本光寺 10,000円	(株)神和 5,000円
(株)清水建設従業員一同 14,239円	坂上建設(株) 10,000円	(株)イバタインテリア親睦会 8,275円	(有)後藤酒店 5,000円
(株)相和コンサルタント 10,000円	さが江家 10,000円	高山信用金庫神岡営業部職員一同 5,856円	坂本土木(株) 5,000円
(株)あらき古川店 10,000円	(株)三晃設備工業 10,000円	アイテック(有) 5,000円	(有)さわ 5,000円
	(株)清水組 10,000円	(株)青木自動車 5,000円	サワ電気(株) 5,000円
	(有)清水自動車整備工場 10,000円	(有)池田不動産 5,000円	三晃製砥(株) 5,000円
	(株)匠和組 10,000円	(有)井之廣製菓舗 5,000円	(株)三信精機 5,000円
	杉崎光寿会 10,000円		三信電子(株) 5,000円
			(有)重山酒店 5,000円
			(株)霜定 5,000円
			神工電気(株) 5,000円
			(有)砂原石材 5,000円
			西洋膳処まえた 5,000円
			(株)高原工務店 5,000円
			(名)田中屋商店 5,000円

(有)なかいち 5,000円	(有)丸藤工業 5,000円	井谷園茶舗 2,000円	古川町総合会館
(株)中部サニター 5,000円	(株)ママショップうえの 5,000円	(有)タクマ建築 2,000円	4,064円
(有)土洞設備工事 5,000円	まるみ呉服店 5,000円	山下歯科医院 2,000円	アルプス自動車(株) 3,964円
東洋建設資材(株) 5,000円	(有)宮前塗装 5,000円	(有)渡辺酒造店 2,000円	(株)カマケン 2,787円
時計 宝石 メガネの栄 5,000円	(有)村坂印刷 5,000円	(業)高登建設従業員一同 1,395円	イビデン物産(株) 1,967円
(有)中村工務店 5,000円	(有)山口木工所 5,000円	辰巳石材 1,000円	(有)まるじん 1,693円
中村塗装 5,000円	(有)山崎石油 5,000円	斐太石油(株) 神岡営業所 1,000円	飛騨市福祉のつどい 1,177円
(有)永山建設 5,000円	(株)吉城コンピュータ 5,000円	(有)山腰楼 1,000円	(有)蒲酒造場 1,012円
(株)波岡工務店 5,000円	(株)吉城生コン 5,000円	(農)山勇畜産 1,000円	神岡振興事務所 1,010円
南城建設協同組合 5,000円	料亭旅館 八ツ三館 5,000円	(株)ヨシキ 1,000円	じんずし古川店 920円
(有)白洋舎 5,000円	(有)松井バッテリー 4,293円	街頭募金	神岡町公民館 250円
(株)西野製材所 5,000円	割田 正克 3,762円	駿河屋古川店 50,042円	(株)飛騨ゆい (ぬく森の湯すば〜ふる)
ニュー飛騨観光バス(株) 5,000円	味処 古川協会 3,000円	パロー神岡店 39,059円	130円
BARBER SHOP ウシマル 5,000円	(有)いたばし生花店 3,000円	A コープたかはら 32,063円	バッジ募金
(株)飛州コンサルタント 5,000円	上田産業(株) 3,000円	ジャンボあらし古川店 22,297円	バッジ募金 20,500円
飛騨信用組合神岡支店 5,000円	大久保工業(有) 3,000円	ママショップうえの 22,154円	カプセル募金
ひだ生花 5,000円	(有)太田自動車鈑金 3,000円	マツモトキヨシ神岡店 14,098円	古川町総合会館 3,600円
(株)飛騨防災協会 5,000円	(株)蒲スプリング製作所 3,000円	スカイドーム 7,907円	飛騨市福祉のつどい 1,400円
(有)廣田電気設備 5,000円	観音寺 3,000円	赤い羽根募金箱設置協力等	
(有)古川サービス 5,000円	(農)黒内果樹園 3,000円	(株)飛騨ゆい河合事業部 (ゆうわ〜くはうす) 6,050円	
(株)古川石油 5,000円	玄昌寺 3,000円		
古川電気(株) 5,000円	(有)彩美社 3,000円		
(有)古川ニュース販売 5,000円	佐藤建設(資) 3,000円		
(有)古川不動産 5,000円	清水商事(株)古川営業所 3,000円		
古里精肉店 5,000円	(株)神栄商事 3,000円		
(有)平和商事 5,000円	(有)古川住設管工事 3,000円		
細江印刷所 5,000円	モリリン(株)古川工場 3,000円		
松下電建(株) 5,000円	神岡マインサービス(株) 2,000円		
(有)まるじん 5,000円			



令和3年保護者向けアンケート 放課後等デイサービスなかよしキッズ評価表

令和3年10月に実施した、飛騨市社会福祉協議会が運営する放課後等デイサービスなかよしキッズの利用者様へのアンケートの回答と其中でいただいたご意見並びに、それへの対策について報告いたします。

◎ 環境・体制について

	チェック項目	はい	どちらともいえない	いいえ	わからない
①	お子様の活動スペースは十分に確保されていると思われませんか。	15	1		
②	施設の設定等（手すり・スロープ）バリアフリー化の配慮は適切になされていますか。	16			
③	職員の人数に満足されていますか。	14	2		
④	職員の対応や態度に満足されていますか。	15	1		
⑤	それぞれのスペースにおいて、コロナ感染対策は充分に行われていると思われませんか。	16			

★キッズに小さな頃から通わせていただき、子どもも私も先生方にどれほど支えられてきたかわかりません。今は、感染対策などもあり、先生方も大変な事が多いと思います。いつも感謝しています。

◎ 適切な支援の提供について

	チェック項目	はい	どちらともいえない	いいえ	わからない
⑥	日々の支援はお子様の発達に応じて工夫してあると思われませんか。	15			1
⑦	個別支援計画には、保護者やお子様のご意見や思いが反映されていると思われませんか。	15	1		
⑧	今年も昨年に続き、コロナ禍の中で地域交流やキッズ内イベントを行っていませんが、今後、イベントを行ったほうがよいと思いますか。	是非行ってほしい	どちらともいえない	交流は無い方がよい	
		5	8	3	

★今は、特に人と関わる事が難しくなっている分、昔ながらの季節の行事を少し取り入れる事ができたらいいと思います。そんな体験ができるのは、小学生までだと思います。子ども達は感性豊かな子が多いので、大きくなってからもよく覚えています。

★親子で参加できるようなイベント ★親向けの学習会等

★今年度は、送迎のサービスを開始していただけてとても有り難いです。

★なかよしキッズカフェ ➡➡ 小学校で回覧されているわが子の歩みに、岐阜市立長森南小学校の特別支援教育の活動として「にじいろカフェ」という児童の自立支援を目的にした活動が紹介されていました。児童が店員となり、保護者や家族などに来店してもらい、カフェ運営の流れを経験するというものでした。“働く”ことにつながる経験ができて、「お客さんに喜んでもらえてうれしい」「ありがとうと言ってもらえた」、などの体験ができて、いいなあーと思いました。コロナ禍のため、実施は難しいと思いますが、今後ぜひ検討して頂きたいイベントです。

★今はコロナの事もあり、難しいかもしれませんが、小さな子の親さんは不安な事も多いと思うので、交流の場があれば他のお母さん方に話を聞けたりしていいと思います。私も話す事でスッキリしたり、話を聞いて安心したり元気をもらえました。

《ご意見への対策》

*今年もコロナ禍の中で地域交流やキッズ内の交流はできていませんが、コロナ感染の状況を見て来年は開催していきたいと考えています。

*毎月の利用申込書の中で、翌月の行事予定・季節のおやつ提供などの情報をお知らせします。

*10月にいきぬきカフェを開催し、その中で子ども達の目線から感じて、子どもの気持ちを知り、その先の手立てを見つける学習会を開催しました。今後も、関係機関等から保護者の方向けの研修案内が届きましたら、随時お知らせしていきます。

*日常体験学習として、児童や職員が作った商品（工作物）を模擬販売するお店屋さんごっこなども行っています。このような活動についても、今後お知らせしていきます。

◎保護者への説明について (14) 1件回答無)

	チェック項目	はい	どちらともいえない	いいえ	わからない
9	支援の内容、利用者の負担等について、丁寧な説明がなされましたか。(個人情報を含む)	15			
10	日頃から子どもの状況を保護者に伝え、子どもの発達 の状況や課題について共通理解ができていますか。	16			
11	保護者に対して、面談や育児に関する助言の支援 が行われていますか。	16			
12	緊急時の対応・苦情対応などの説明や周知がされ ていますか。	15			
13	今後、Facebookやブログなどで情報を提供した 方がよろしいですか。	2	10	3	1
14	保護者の交流場所の提供がなされていますか。	11	3	1	1

- ★子ども一人ひとりそれぞれの状況にあったサービスをしていただいています。
- ★親の交流の場があったら良いなと思います。また、勉強会や講演会など学びの場があると良いなと思います。
- ★子どもの日々の様子をもう少し定期的に教えて頂けると嬉しいなと思います。
- ★支援が必要な子の親に情報が提供出来ていればSNSを利用する必要はないと思います。
- ★いつも丁寧に大切に子どもに接して下さい、ありがたいと感謝で一杯の一言につきます。

《ご意見への対策》

- *交流の場として、10月に子ども目線からの学習会を主としたいきぬきカフェを開催しました。来年度はコロナ感染の状況を踏まえ、保護者の方向士が直接交流できる場を検討していきます。
- *Facebookやブログなどによる情報提供については、慎重なご意見が多かったため、今のところ実施しませんが、今まで通り個々にしっかり情報提供していきます。

◎満足度について (18) 1件土曜日と長期それぞれの回答有。集計で1件多くなっている)

	チェック項目	はい	どちらともいえない	いいえ	わからない
15	子どもは通所を楽しみにしていますか。	14			2
16	お子様が施設を利用されることで、保護者の方は安心され、満足されていますか。	16			
17	学校との連携は十分だと思えますか。	13	1		2
18	土曜日預かり・長期預かりには満足されていますか。	13	2	1	1
19	学習支援に対して満足されていますか。	13	2		1

- ★土曜日預かりいつもありがとうございます。月2回程度預かって頂けると助かります。
- ★キッズでプリントをさせて頂き、ありがとうございます。その際、子どもにプリントを持ち帰らせて頂くことはできないでしょうか。どんなことに取り組んだのか知りたいです。
- ★小6になり、なかなか、なかよしキッズに通えていない状態ですが、子どもの事を先生方に相談を度々させて頂いたり、お電話頂けた時など、不安や愚痴、子ども自慢などお話しできる機会があると、親としてはとても気持ちすがスッキりするので、大変有り難いです。何かあれば先生方に聞いていただける、という安心感は、本当に日々の生活の母の気持ちの安定につながっているの、これからもがんばっていただけたら幸いです。
- ★いつもありがとうございます。コロナで消毒等大変かと思えます。それでも利用できること感謝しております。本人も毎日喜んで行ってくれるので良かったです。
- ★いつもありがとうございます。子どもは通所を楽しみにしており、親もその間兄弟児に関わることができ、とても助かっています。
- ★長期休暇も今年は希望する日に預かって頂き、大変助かりました。
- ★土曜日預かりは、希望人数が少ないと開所されない事があり、大変残念に思っています。
- ★いつも通所を楽しみにしています。家庭や学校で、子どもが自分らしく、楽しく過ごせる居場所があることをありがたく思っています。学校でがんばってきた子どもたちが放課後落ち着いて、安心して過ごせる場所、配慮され、整えられた環境で過ごせることに感謝しています。いつもありがとうございます。

《ご意見への対策》

- *土曜預かりで少人数時には開所しない事については、経営上やむを得ず閉所していますことをご理解下さい。
- *学校との連携は行っていますが、意見としてあるように高校生など各家庭の諸事情により必要とされない場合は希望に応じた対応を行います。

各種相談事業の予定

～秘密は必ず守ります～

相談は無料!

弁護士による 無料法律相談

13:30～16:00

法律問題でお悩みの方を対象に、弁護士による無料法律相談を行っています。1日6名の方まで相談を受け付けております。※事前に電話予約が必要となります。
3月17日(木) ハートピア古川

であい・サポートセンター 「結婚相談」

「結婚したいけど、出会いがない。今年こそは…」とお考えの方は是非ご相談下さい。専任のコーディネーターが、随時、相談等をお受けしています。
(直通携帯電話 080-2666-4053)

飛騨市終活支援センター 相談無料 ☎0577-73-3214

遺族になられた方のお悩みや、生前から準備しておきたいことのご心配など、相談者の心に寄り添いながら解決に向けて一緒に考えていきます。

- 開所時間 平日 8:30～17:15 ■相談場所 古川町総合会館など
- 巡回相談 3月25日(金) 神岡振興事務所 9:30～16:00
- 随時受け付けております。まずはお電話にてご予約ください。資料などの準備をいたします。

公証人による無料相談

13:00～17:00

要予約

遺言・相続・後見・離婚・賃貸借・債務弁償等に関する相談を公証人が無料でお受けします。前日までに高山公証役場へご予約ください。(電話 0577-32-4148)
3月9日(水) 神岡町ふれあいセンター

飛騨市社会福祉協議会会費納入にご協力いただきましてありがとうございました。
福祉ひだ VOL.108 2021年11月号での報告以降の追加分になります。

◎一般会費(敬称略)	
丸山	9,000円
◎特別会費(敬称略)	
本光寺	10,000円
さわ	5,000円
岩崎運動具店	5,000円

匿名様	匿名様	匿名様	匿名様	飛騨農業協同組合様	落のとう様(神岡町)	坂上英一様(古川町)
300,000円	20,000円	100,000円	120,000円	20,000円	30,000円	30,000円
		白米	米			
		30 ^ロ	120 ^ロ			

飛騨市社会福祉協議会にご寄付いただきありがとうございます。頂戴した尊い浄財等は、地域福祉の為に有効に活用いたします。
(令和3年11月1日～令和4年1月13日受付分)

寄附御礼

関連事業についてのお問い合わせは

飛騨市社会福祉協議会

TEL0577-73-3214

飛騨市社協 検索

〒509-4221 飛騨市古川町若宮二丁目1番66号

■URL <http://www.hidasi-syakyo.net/> E-mail : info@hidasi-syakyo.net

*この機関紙は、赤い羽根共同募金の配分により発行しています。

